Körstämmor

Wayfaring Stranger

Trad. arr: KG Johansson

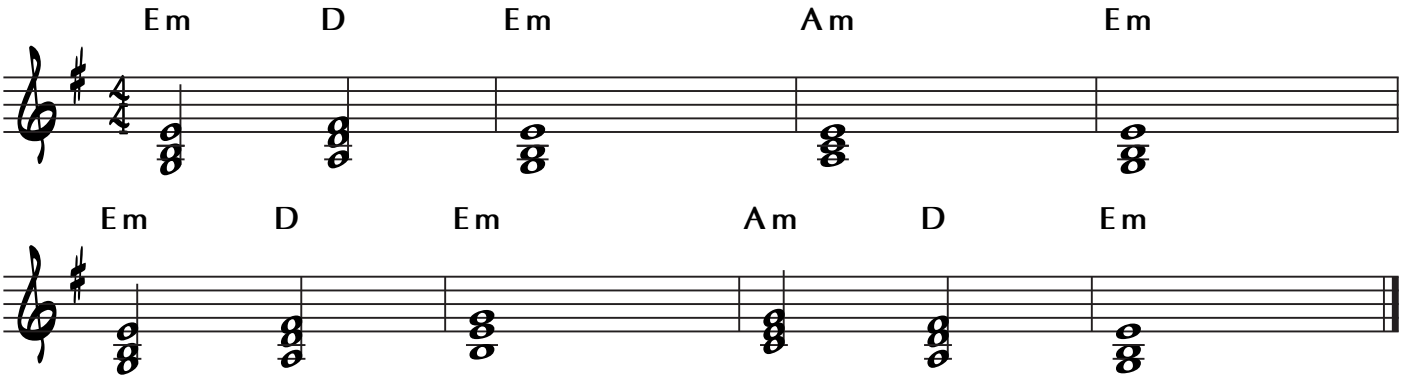

Copyright © detta arr: Notfabriken Music Publishing AB

Alla körstämmor är bara förslag!

Stämmorna uppfanns till stor del i studion med de röster som vi hade tillgängliga där. Det är självklart helt ok att till exempel oktavera en eller flera stämmor beroende på vilka röster som ska sjunga, och så vidare.

Summertime

Musik: George Gershwin
Text: Du Bose and Dorothy Heyward/Ira Gershwin

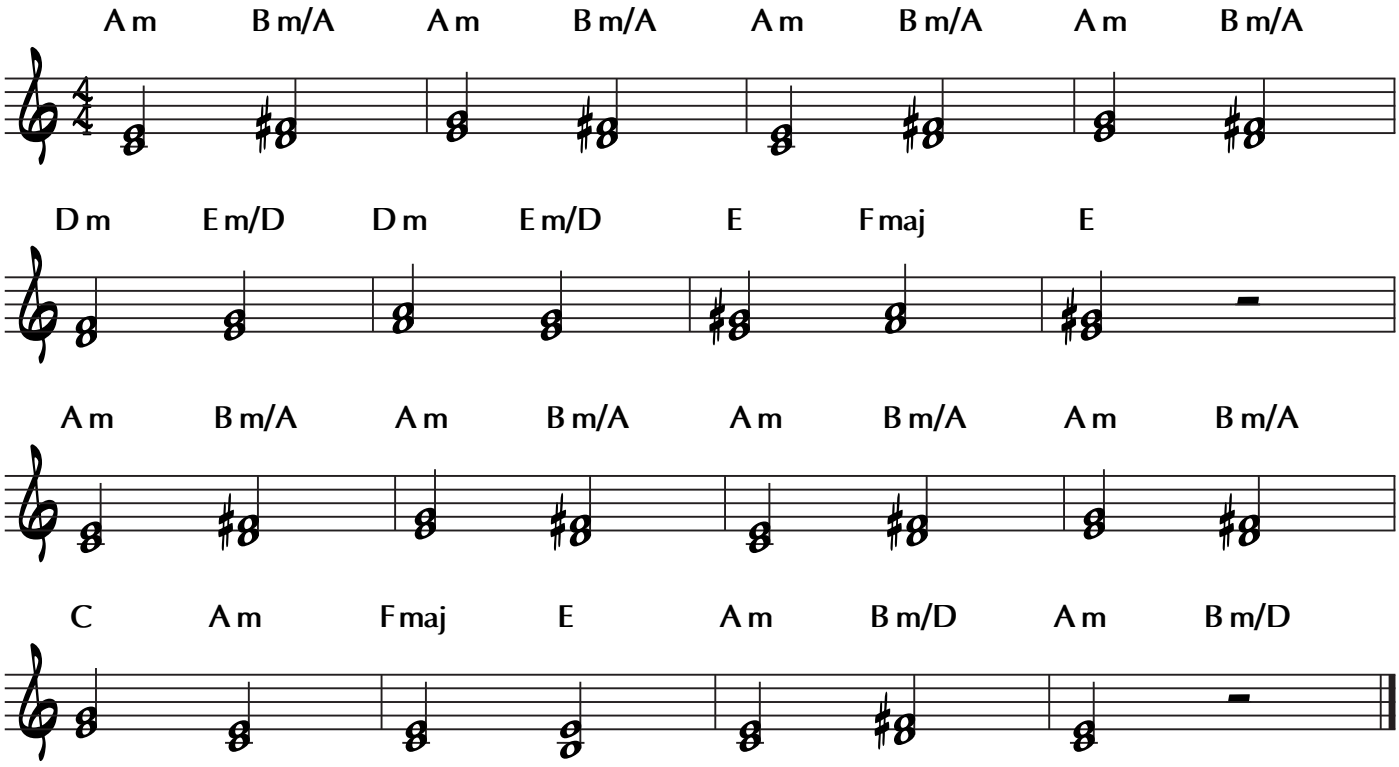

Copyright © 1935 by Gershwin Publishing Corp. Renewed and assigned to Chappell & Co Inc.
Tryckt med tillstånd av Warner Chappell Music Scandinavia AB/Notfabriken Music Publishing AB/Faber Music Ltd.

Amazing Grace

(dubblas med syntkörer på inspelningen)

Trad. arr: KG Johansson

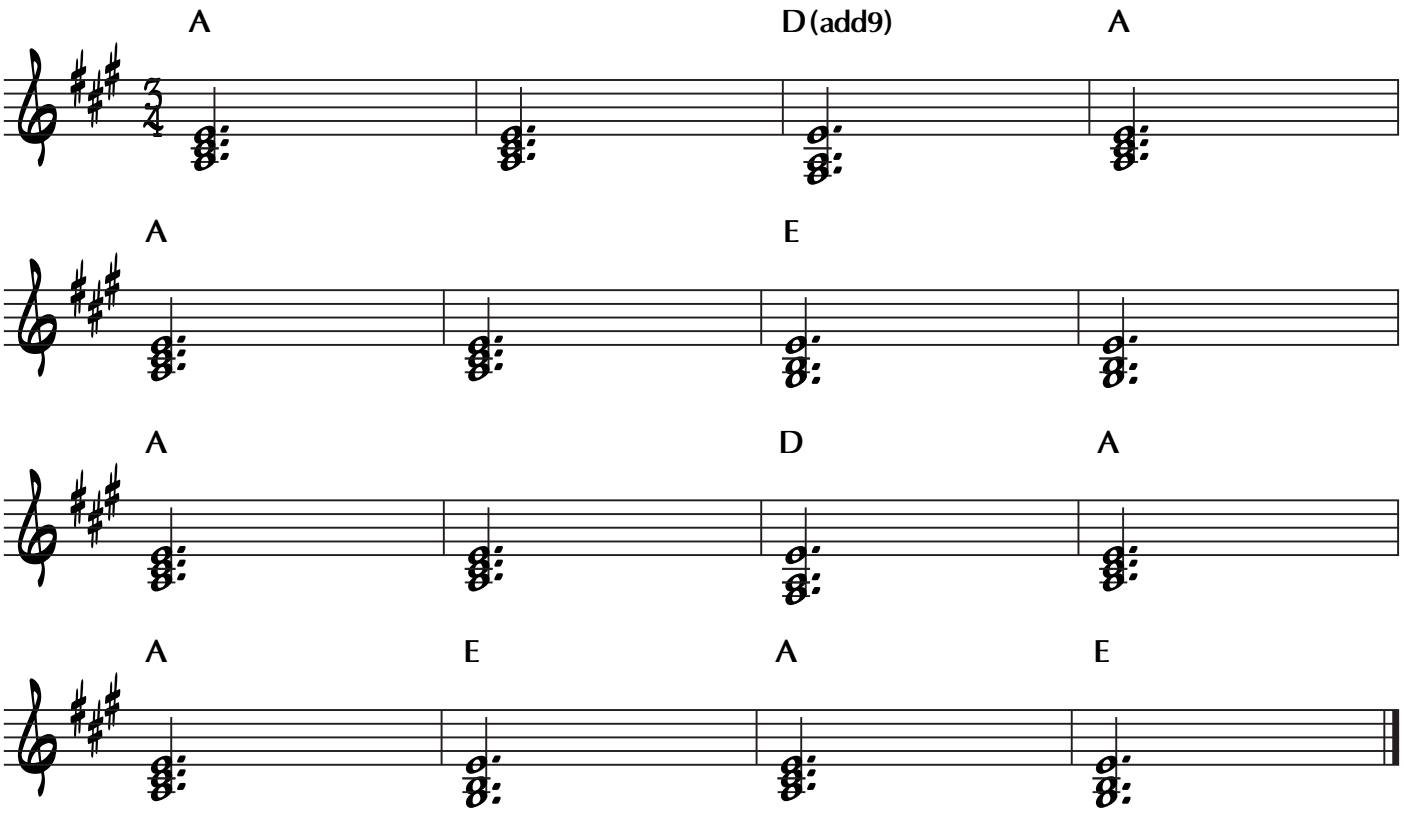

Copyright © detta arr: Notfabriken Music Publishing AB

Lookin' Out My Window

(melodi med understämma)

KG Johansson

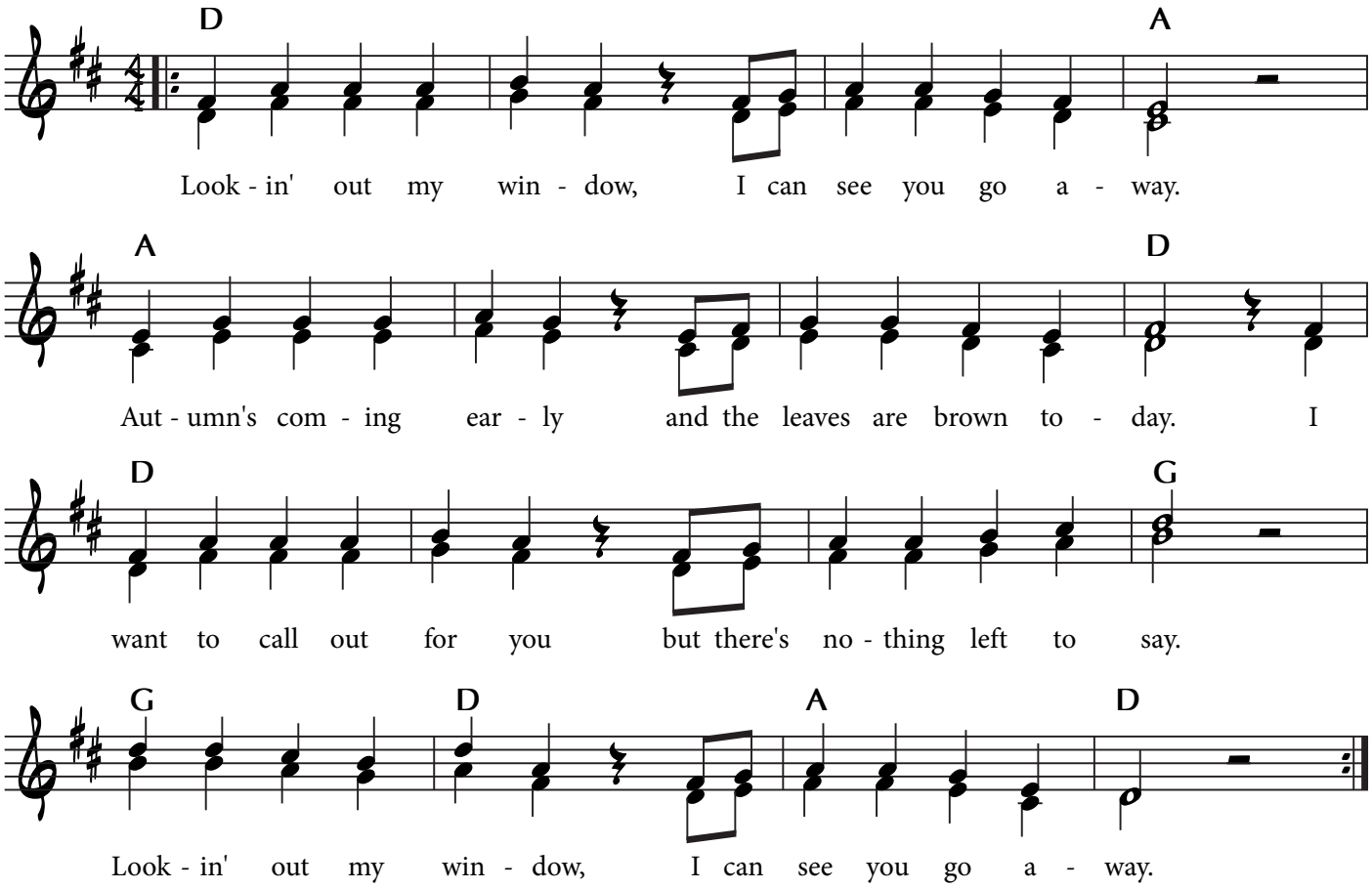

Copyright © Notfabriken Music Publishing AB